



# ASSOCIAÇÃO DE ATLETISMO DO PORTO

Fundada em 23 de março de 1926

Medalha de Ouro de Valor Desportivo da C.M. Porto

*Exm<sup>o</sup>. Senhor  
PRESIDENTE DA  
CÂMARA MUNICIPAL DE AMARANTE*

N/Ofício nº 11/2019

Porto, 6 de fevereiro de 2019

ASSUNTO: V Meia Maratona António Pinto.

**- Parecer Técnico Favorável -**

Exm<sup>o</sup>. Sr<sup>o</sup>. Presidente;

Os nossos respeitosos cumprimentos.

De acordo com o Decreto-Lei nº 310/2002, de 18 de Dezembro, o Departamento Técnico da Associação de Atletismo do Porto vem pelo presente apresentar a V. Ex<sup>a</sup>, a documentação necessária, verificada e aprovada por este departamento de acordo com o Regulamento Geral de Competições da FPA, inerente à organização da prova em assunto.

**DESIGNAÇÃO:** V Meia Maratona António Pinto – Cidade de Amarante.

**ORGANIZAÇÃO:** Associação Desportiva de Amarante.

**DATA e HORA:** 17 de março de 2019, 10h00.

**LOCAL de PARTIDA:** Largo de Santa Luzia.

**LOCAL de CHEGADA:** Avenida General Silveira.

**PROVA de CALENDARIO OFICIAL:** Sim.

Cabe-me Comunicar que esta Associação dá o parecer Técnico favorável para a Corrida.

Cumprimentos

**De V. Ex<sup>as</sup>**  
*Atenciosamente*  
  
**\* Filipe Silva**  
4700-000 PORTO



## Regulamento V Meia Maratona António Pinto – Cidade de

### Amarante

#### 1 – Organização

A Associação Desportiva de Amarante, com o apoio do Município de Amarante, levará a efeito a IV Meia Maratona António Pinto – Cidade de Amarante, no dia 17 de Março, pelas 10.00h. Em complemento haverá uma Corrida de 10 Km e uma caminhada com uma extensão de 5 km, aproximadamente.

#### 2 – Corrida

Para a meia maratona (21,097 Km) e a corrida (10 Km) podem participar atletas federados e não federados com mais de 18 anos. O início terá lugar no largo de Santa Luzia, em frente aos CTT e termina na Avenida General Silveira, 121.

#### 3 – Caminhada

A caminhada terá início às 10.15h, no largo de Santa Luzia. Terá aproximadamente 5 km e é destinada a todas as faixas etárias, não tendo fins competitivos.

É obrigatório o uso da t-shirt oficial do evento durante a caminhada.

#### 4 – Duração

A Meia Maratona, a Corrida de 10 Km e a Caminhada terão uma duração máxima de 3:00h. Após este período de tempo serão recolhidos os atletas que ainda se encontrem no percurso.

#### 5 – Inscrições

##### Meia Maratona

- 8 € até 17 de fevereiro 2019.
- 10 € de 18 de fevereiro a 3 de março 2019.
- 12 € de 4 a 10 de março 2019.

##### Corrida 10 Km

- 6 € até 17 de fevereiro 2019.
- 7 € de 18 de fevereiro a 3 de março 2019.
- 8 € de 4 a 10 de março 2019

##### Caminhada 5 Km

- 5 € até 17 de fevereiro 2019.
- 5 € de 18 de fevereiro a 3 de março 2019.
- 5 € de 4 a 10 de março 2019

As inscrições podem ser efetuadas na página oficial da prova: [www.meiaamarante.pt](http://www.meiaamarante.pt).

As inscrições só serão confirmadas após pagamento.



## 5.1 – Seguro

A organização dispõe dos seguros obrigatórios, conforme Decreto-Lei próprio, estando o seu prémio incluído no valor da inscrição.

O pagamento da franquia do seguro, em caso de acidente, é da exclusiva responsabilidade dos atletas.

Em caso de acidente, o participante deverá contactar a organização com a maior brevidade possível, pelo que a organização não assumirá despesas de sinistros, dos quais não tomou conhecimento em tempo oportuno para activar o seguro.

## 6 – Escalões

O escalão é considerado tendo por base a exacta idade verificada no dia da prova.

Para a constituição de um escalão é necessária a presença na linha de partida de, pelo menos, três atletas do mesmo sexo.

Os atletas dos escalões que não se constituam serão integrados no escalão imediatamente anterior ao que lhe corresponda.

FEMININO	
Geral	18 – 39 anos
Vet I	40 – 44 anos
Vet II	45 - 49 anos
Vet III	+ 50 anos

MASCULINO	
Geral	18 – 39 anos
Vet I – 40	40 – 44 anos
Vet II – 45	45 – 49 anos
Vet III – 50	50 – 54 anos
Vet IV – 55	55 – 59 anos
Vet V – 60	+ 60 anos





## 7 – Classificações

- As classificações finais serão apresentadas no site da prova.
- A classificação Geral é composta por todos os atletas chegados à meta.
- A classificação de Veteranos será segundo os escalões descritos no ponto 6.
- Esta prova é cronometrada com sistema eletrónico.
- Todos os atletas inscritos na Meia Maratona são obrigados a utilizar o dorsal/chip fornecido ao atleta sendo este pessoal e intransmissível.
- A organização não se responsabiliza pela falha da apresentação de resultados resultante da má colocação do dorsal/chip.
- Serão desqualificados todos os atletas que efetuem a prova com um dorsal/chip de outro atleta ou mais que um chip.

## 8 – Diploma

Estará disponível em [www.meiaamarante.pt](http://www.meiaamarante.pt), exclusivamente para os atletas da Meia Maratona.

## 9 – Abastecimento

Os abastecimentos serão assegurados pela organização em cada 5 Km.

## 10 – Acompanhamento

- Haverá na prova equipas médicas que em conjunto com ambulâncias especializadas, darão todo o apoio médico possível.
- Para disciplinar os atletas e o trânsito de pessoas e veículos, ao longo da prova, haverá forças de ordem pública, voluntários identificados e elementos da Organização a quem se deve prestar toda a atenção e colaboração.
- Não é da responsabilidade da organização, bem como de qualquer entidade oficial e particular que lhe preste apoio ou colaboração, qualquer acidente com atletas, técnicos e demais apoiantes, nas viagens de acesso e regresso ao longo da prova e/ou em ações de apoio por estas pessoas estranhas à organização.
- Não é permitido o trânsito de veículos estranhos à organização, no acompanhamento dos atletas durante a competição. Esta ocorrência levará à desclassificação dos atletas em causa.
- Tendo em conta a segurança dos participantes não será permitida a participação de pessoas, motorizadas, bicicletas, acompanhados por animais, skates ou patins.
- A organização obriga-se a celebrar o contrato de seguro desportivo exigido por lei, válido e a favor de todos os atletas inscritos e participantes não federados.

## 11 – Júri

O Júri da prova é da responsabilidade da Associação de Atletismo do Porto. Haverá juizes de partida, de percurso e de chegada, que avisam, anotam e desclassificam atletas que violem as regras e não cumpram todo o percurso previamente estipulado.

## 12 – Infrações

Serão objeto de sanção os atletas que:

- Não efetuem o controlo de partida.
- Não cumpram o percurso na sua totalidade.
- Não levem o dorsal no peito e bem visível durante a prova.



- Falsifiquem qualquer elemento relativo à sua inscrição.
- Corram com o dorsal que não corresponda ao nome de inscrição.
- Não respeitem as instruções da organização.
- Corram por cima dos passeios.
- Sejam acompanhados por veículos estranhos à organização.
- Prejudiquem intencionalmente os seus adversários.

### 13 – Recursos

Qualquer reclamação terá de ser apresentada por escrito em papel timbrado do clube, ao júri da prova até 15 minutos depois de terminada a corrida, juntamente com a importância de €100,00 (Cem euros), a qual será devolvida se o protesto for deferido (de acordo com a normativa da IAAF, International Association of Athletics Federations e da FPA, Federação Portuguesa de Atletismo).

### 14 – Controlo antidopping

Os participantes poderão estar sujeitos a efetuar um controlo de dopagem.

### 15 – Prémios

**Consulte aqui a tabela de prémios – Prova 21 km**

	Geral M	Geral F	<u>M40</u>	<u>M45</u>	<u>M50</u>	<u>M55</u>	<u>M60</u>	<u>F40</u>	<u>F45</u>	<u>F50</u>
<u>1º</u>	750	750	150	150	150	150	150	150	150	150
<u>2º</u>	500	500	100	100	100	100	100	100	100	100
<u>3º</u>	300	300	75	75	75	75	75	75	75	75
<u>4º</u>	225	225	50	50	50	50	50	50	50	50
<u>5º</u>	150	150	25	25	25	25	25	25	25	25
<u>6º</u>	100	100	Inc2020	Inc2020	Inc2020	Inc2020	Inc2020	Inc2020	Inc2020	Inc2020
<u>7º</u>	50	50	Inc2020	Inc2020	Inc2020	Inc2020	Inc2020	Inc2020	Inc2020	Inc2020
<u>8º</u>	25	25	Inc2020	Inc2020	Inc2020	Inc2020	Inc2020	Inc2020	Inc2020	Inc2020
<u>9º</u>	20	20	Inc2020	Inc2020	Inc2020	Inc2020	Inc2020	Inc2020	Inc2020	Inc2020
<u>10º</u>	10	10	Inc2020	Inc2020	Inc2020	Inc2020	Inc2020	Inc2020	Inc2020	Inc2020

**Consulte aqui a tabela de prémios – Prova 10 km**

	Geral M	Geral F
<u>1º</u>	75	75
<u>2º</u>	50	50
<u>3º</u>	25	25

- Todos os atletas da Meia Maratona e da Corrida 10 Km terão direito a uma T-Shirt técnica, medalha de participação e bolo típico.
- Os prémios da Meia Maratona deverão ser reclamados pelos atletas, impreterivelmente, até 30 dias após o evento, mediante apresentação de documento fiscal válido.
- Os prémios não são acumuláveis. O atleta receberá o prémio de maior valor.
- Aos 3 (três) primeiros classificados da geral, masculinos e femininos, da Meia Maratona e da Corrida 10 Km serão entregues troféus relativos à sua classificação na cerimónia de pódio.





## **16 – Direitos de imagem / dados pessoais**

O participante, ao proceder à inscrição, autoriza a cedência, de forma gratuita e incondicional, dos direitos de utilização da sua imagem captada nas filmagens /fotografias que terão lugar durante o evento, autorizando a sua reprodução em peças comunicacionais de apoio.

## **17 – Cancelamento do Evento e Devolução de Inscrições**

O cancelamento do evento pode ocorrer motivado por factores externos à organização: Catástrofes naturais, Greves, Manifestações, impossibilidade de usar as vias de circulação de trânsito, impossibilidade de usar telecomunicações, restrições do governo, nova legislação. Nestes casos à organização reserva-se no direito de nos 30 dias seguintes à data prevista para a realização do evento emitir um parecer acerca das acções a serem tomadas resultantes da gravidade do cancelamento.

A organização não se vê no direito de devolver o dinheiro da inscrição dos atletas já confirmados e que não possam comparecer no dia do evento.

Porém, em caso devidamente justificados a organização pode autorizar a troca de dados da inscrição ou a devolução do valor (com penalização). As trocas de dados são possíveis até ao término das inscrições e as devoluções seguem a seguinte regra:

- Até 30 dias da prova – recebe 75% do valor;
- Até 15 dias da prova – recebe 50% do valor;
- Menos de 15 dias não à lugar devolução de qualquer valor.

Depois deste período, a inscrição é pessoal e intransmissível, advertindo-se os atletas que caso corram com uma inscrição efectuada para outro atleta, além de serem desclassificados, não estão cobertos pelo seguro da prova, declinando a organização qualquer responsabilidade pelo que possa acontecer ao mesmo.

## **18 – Regulamentos**

Os casos omissos no presente regulamento, serão resolvidos de acordo como Regulamento Geral de Competições da Federação Portuguesa de Atletismo.



DEPARTAMENTO DE AGRICULTURA  
A. A. P. R. B. D.  
F. S. S. S.

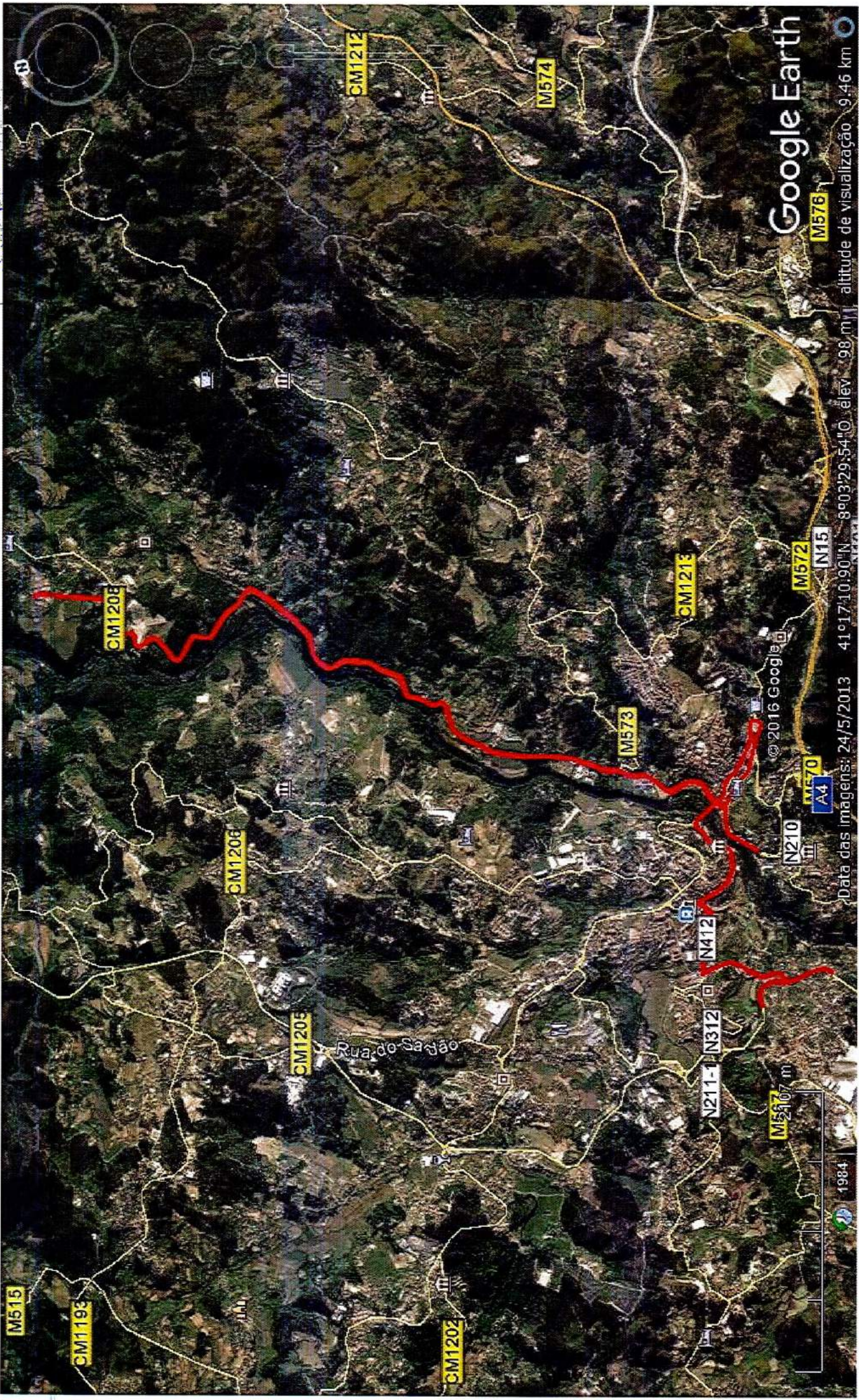

Google Earth

Data das Imagens: 24/5/2013 41°17'10.90"N - 89°03'29.54"W elev: 98 m altitude de visualização: 9.46 km

1984



DEPARTAMENTO TÉCNICO  
A.P.S. S.R.

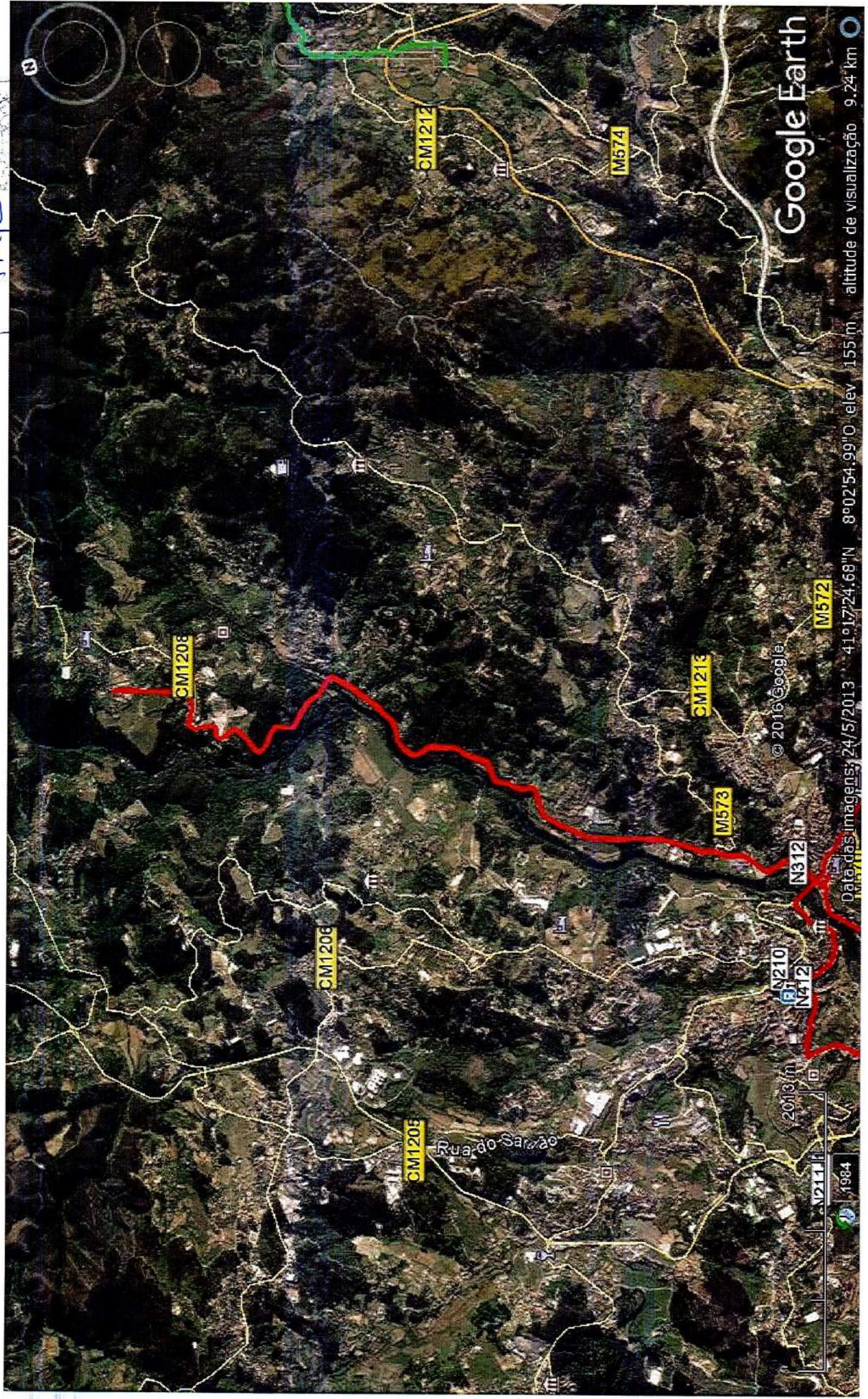

Google Earth

altitude de visualização 9.24 km  
8°02'54.99"O eley 155 m  
41°17'24.68"N  
Data das imagens: 24/5/2013  
© 2016 Google

2013 m  
1984



DEPARTAMENTO DE  
A PAVIMENTAÇÃO  
S. J. S. S. S.

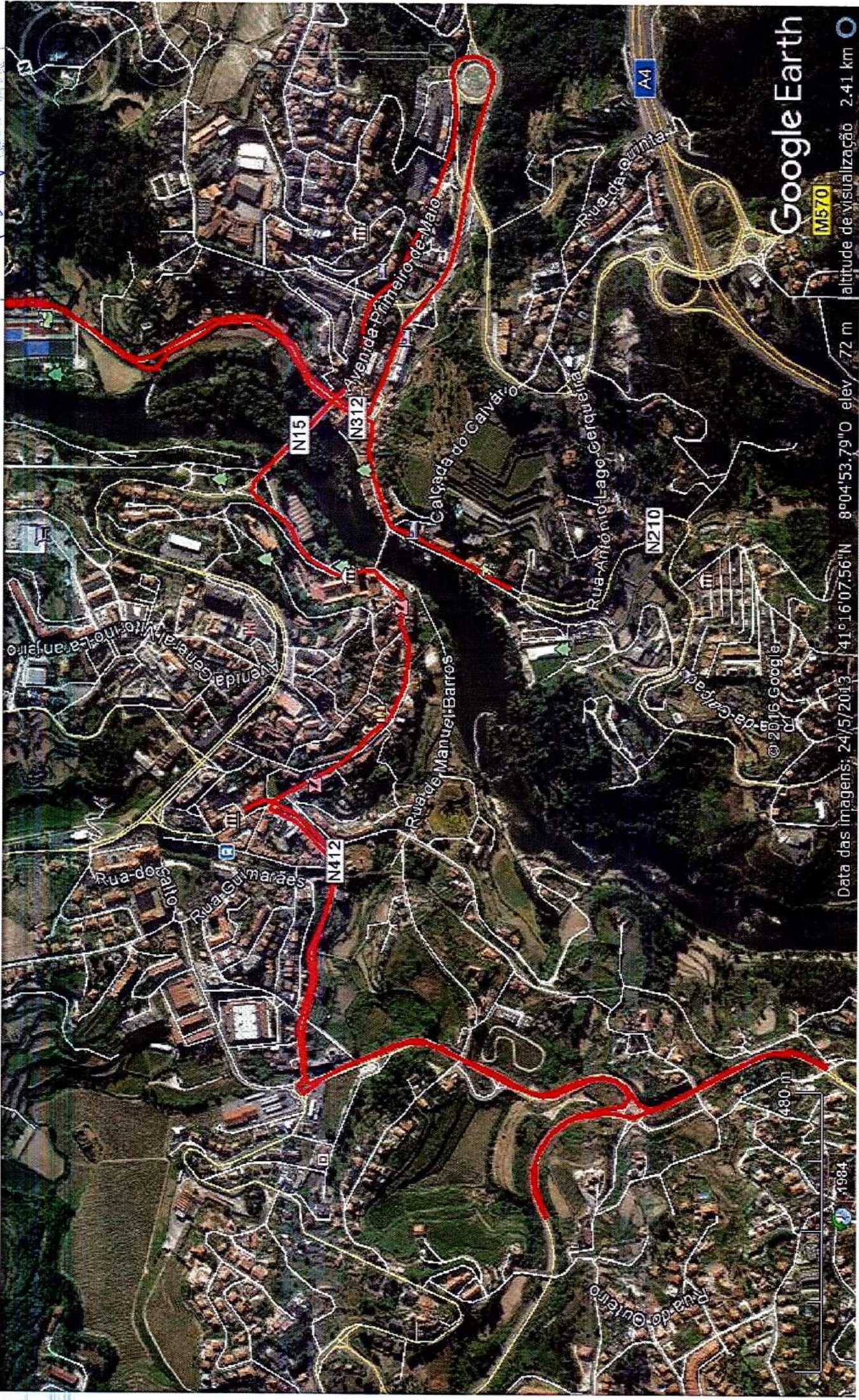

Google Earth

M570

altitude de visualização 2.41 km

Data das imagens: 24/5/2013 41°16'07.56"N 8°04'53.79"O elev. 72 m

© 2016 Google

1984



DEPARTAMENTO TÉCNICO  
F. Silva

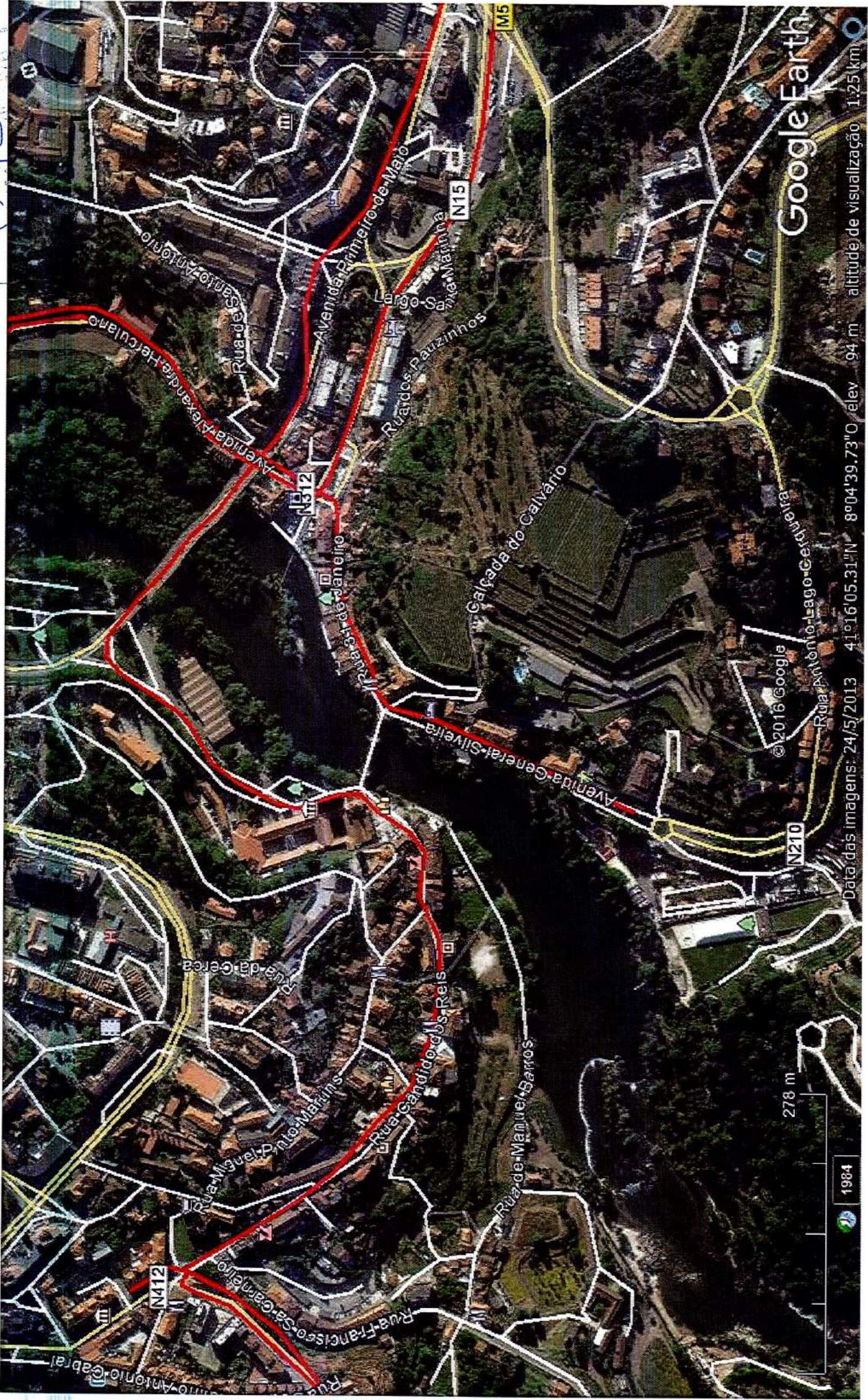

Google Earth

Data das imagens: 24/5/2013 41°16'05.31"N 8°04'39.73"O elev 94 m altitude de visualização 1.25 km

278 m

1984