



ASSOCIAÇÃO DE ATLETISMO DO PORTO

Fundada em 23 de março de 1926

Medalha de Ouro de Valor Desportivo da C.M. Porto

Exm^a. Senhor (a)
PRESIDENTE DA
CÂMARA MUNICIPAL DE GONDOMAR

N/Ofício n^o 67/2019

Porto, 18 de setembro de 2019

ASSUNTO: 6^a Corrida da República Generali

- Parecer Técnico Favorável -

Exm^o. Sr^o. Presidente;

Os nossos respeitosos cumprimentos.

De acordo com o Decreto-Lei n^o 310/2002, de 18 de Dezembro, o Departamento Técnico da Associação de Atletismo do Porto vem pelo presente apresentar a V. Ex^a, a documentação necessária, verificada e aprovada por este departamento de acordo com o Regulamento Geral de Competições da FPA, inerente à organização da prova em assunto.

DESIGNAÇÃO: 6^a Corrida da República Generali

ORGANIZAÇÃO: Eventsport

DATA e HORA: 29 de setembro de 2019, 10:00h.

LOCAL de PARTIDA: Junto ao Largo do Monteiro – Rio Tinto.

LOCAL de CHEGADA: Junto ao Largo do Monteiro – Rio Tinto.

PROVA de CALENDARIO OFICIAL: Sim.

Cabe-me Comunicar que esta Associação dá o parecer Técnico favorável para a Corrida.

Cumprimentos



3. PRÉMIOS

Todos os participantes da **Corrida de 10 Km** que cruzem a linha de chegada de forma legal e que estejam regularmente inscritos, receberão uma medalha de participação.

Os prémios individuais (**Troféus**) são atribuídos aos 3 primeiros classificados de cada escalão, **Seniores M/F, VET 35 M/F, VET 40 M/F, VET 45 M/F, VET 50 M/F, VET 55 M/F, VET 60 M/F, VET 65 M/F** e as **três melhores equipas** também serão premiadas com um troféu.

Haverá também um troféu para a **equipa mais numerosa**.

Os prémios da **Corrida de 10 Km** serão entregues em cerimónia própria após a prova.

Os participantes da **Corrida de 10 Km** e da **Caminhada de 5 Km** que estiverem regularmente inscritos terão direito a uma **medalha de participação**.

Todos os participantes têm direito a **Medalha de Participação, T-Shirt Técnica, Dorsal, Água Vitalis, Seguro Desportivo, Diploma de Participação, Massagem e assistência médica do Hospital-Escola da Universidade Fernando Pessoa**.

4. INSCRIÇÃO

A inscrição na 6ª Corrida da República Generali poderá ser feita pela internet em www.eventsport.pt ou em 6corridadarepublica.eventsport.net. Poderá optar por fazer a inscrição em papel e pagar em numerário num dos seguintes locais:

- **Eventsport** - Rua António Correia de Carvalho, N.º 88, Loja 36, 4400-023 Vila Nova de Gaia.
- **Junta de Freguesia de Rio Tinto**: Largo do Mosteiro, s/n 4435-346 Rio Tinto, Porto.
- **DentalDoctors**: R. 25 de Abril 175, 4420-356 Gondomar.

As inscrições poderão ainda ser feitas no dia de levantamento dos kits, caso não tenha sido atingido o número limite de participantes estipulados pela organização. Neste caso, as inscrições terão um acréscimo de 5,00 € ao valor atual.

Todos os dados preenchidos pelo atleta no formulário de inscrição, são de sua inteira responsabilidade.

As inscrições online na Corrida e Caminhada terminam no dia 27 de Setembro de 2019 às 23h59. A partir desta hora só serão aceites inscrições no local do levantamento dos kits (caso ainda não se tenha atingido o limite de inscrições).

As inscrições na 6ª Corrida da República Generali têm o seguinte custo:

	Até 17 de Setembro	Após 17 de Setembro
Corrida 10 Km	8,00 €	10,00 €
Caminhada 5 Km	6,00 €	7,00 €

As inscrições na **Corrida de 10 km** têm um custo de 8,00€ até 17 de Setembro de 2019 e 10,00€ após 17 de Setembro.

As inscrições na **Caminhada de 5 km** têm um custo de 6,00€ até 17 de Setembro de 2019 e 7,00€ após 17 de Setembro.

É obrigatório o uso da camisola fornecida pela organização para os participantes da **Caminhada 5 km**.

As inscrições podem ser feitas em nome individual ou em representação de clubes, associações ou empresas.

A organização reserva o direito de aceitação ou não à prova de qualquer inscrição.

Todos os atletas e caminhantes têm seguro desportivo.

5. LEVANTAMENTO DE KITS E DORSAIS

Local: a definir

Data: 27 e 28 de Setembro de 2019

Não haverá entrega de kits de participação no dia do evento (exceto a participantes que vivam longe (+20 km) e que o solicitem à organização com antecedência).

O levantamento dos kits deverá ser feito individualmente. O inscrito deverá apresentar a sua identificação pessoal e o comprovativo da inscrição. Caso a inscrição esteja pendente, pode fazer o pagamento no local em numerário.

Só haverá levantamento de kits por terceiros mediante apresentação de documentação original.

Após a prova não haverá entrega de kits, camisolas ou outro material qualquer.

O dorsal recebido no kit do corredor (Corrida de 10 Km) deverá ser afixado na parte frontal da camisola e não poderá ser removido até que seja ultrapassada a linha de chegada, sob pena de desclassificação.

O chip fornecido é intransmissível e deve ser colocado conforme instruções fornecidas no levantamento do mesmo.

O chip terá de ser devolvido obrigatoriamente à organização em local criado para o efeito logo após a linha de chegada.

Na Caminhada de 5 Km é obrigatório o uso da camisola fornecida pela organização.

Nota – A organização não fornece alfinetes para fixar os dorsais.

6. DIA DA PROVA

A concentração de todos os atletas participantes deverá ser feita a partir das 9h00 no local da partida da prova, no Largo do Monteiro junto a Igreja de Rio Tinto. A organização garante o seguro desportivo exigido por lei, a favor de todos os participantes inscritos não federados. Caso o participante recorra a uma Instituição do Serviço Nacional de Saúde, em função da sua participação na corrida, deverá informar a organização nas 24 horas seguintes ao início do evento para ativação do seguro desportivo, incorrendo em risco do processo não ser aceite pela companhia de seguros se esta notificação não for efetuada atempadamente.

O pagamento das taxas moderadoras é da responsabilidade do participante, podendo ser reembolsado pela seguradora caso o processo cumpra os requisitos necessários. A organização não se responsabiliza pela má condição física dos participantes ou por qualquer acidente ou danos que porventura os atletas venham a causar ou a sofrer antes e depois da prova, isentando os organizadores e patrocinadores de qualquer ação judicial.

Qualquer reclamação só será aceite por escrito, se efetuada até 30 minutos após a divulgação dos resultados da prova, mediante o depósito de 100€.

Durante a prova os postos de abastecimento de água serão distribuídos, em locais devidamente assinalados.

Na corrida haverá controlo de tempo efetuado por chip (cronometragem eletrónica) ao longo do percurso, o chip terá de ser devolvido obrigatoriamente à organização em local criado para o efeito logo após a linha de chegada.

O chip deve ser colocado conforme as seguintes instruções:

Como anexar corretamente o chip ao seu sapato.

Não existirá registo se o chip não for colocado corretamente!

1

Introduzir a seta do chip por baixo dos atacadores.



2

Fazer um arco com o chip e introduzir a seta na ranhura.

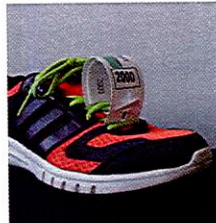

!

Não apertar ou vincar o chip por baixo dos atacadores.



Se tiver um sistema diferente de atacadores ou velcro, em alternativa use um alfinete a prender o chip ao sapato formando um arco.

A cronometragem e classificação da corrida está a cargo dos juizes e cronometristas do Conselho Regional de Arbitragem da Associação de Atletismo do Porto.

Serão penalizados todos os participantes que cometam uma das seguintes infrações: não cumpram o percurso na sua totalidade; não efetuem o controlo de partida; não levem o dorsal ao peito e bem visível durante a prova; falsifiquem qualquer elemento relativo à sua inscrição; corram sem camisola; corram com o dorsal em termos incorretos; corram nos passeios; não respeitem as instruções da organização.

Por motivos de segurança, durante a prova todos os corredores deverão manter-se exclusivamente na faixa da direita e no percurso oficial da prova.

Toda irregularidade ou atitude anti-desportiva cometida pelo corredor será passível de desclassificação.

O controlo de chegada será encerrado 2 horas após o início da prova.

Só poderão acompanhar a corrida os carros da organização e as viaturas das forças de segurança.

No caso de não haver condições técnicas e/ou de segurança para realização da prova, a organização reserva o direito de transferir ou cancelar a mesma, medidas essas que serão tomadas no dia do evento.

A organização da prova não se responsabiliza por qualquer acidente que venha a ocorrer com os participantes ANTES e APÓS a corrida, sendo que todas as medidas serão tomadas para a segurança dos atletas.

A segurança do evento receberá apoio dos órgãos competentes e haverá monitores (staff da organização) para a orientação dos participantes.

Ao participar deste evento, o corredor cede todos os direitos de utilização da sua imagem, renunciando ao recebimento de qualquer valor que vier a ser auferido com direitos a televisão ou qualquer outro tipo de transmissão e/ ou divulgação, promoções, internet e qualquer mídia em qualquer tempo.

Os acessos às áreas de concentração e largada serão sinalizados, sendo proibido saltar as grades que delimitam estas áreas da prova no momento da partida ou em qualquer outro momento, sob qualquer pretexto.

A organização do evento, bem como os seus patrocinadores, não se responsabilizam por prejuízos ou danos causados pelo corredor inscrito no evento, seja ao património público, a terceiros ou outros participantes, sendo esses de única e exclusiva responsabilidade do autor.

A organização poderá suspender a prova por qualquer questão que coloque em risco a segurança dos participantes, bem como atos públicos, vandalismo e/ou motivos de força maior.

Não são permitidos cancelamentos, podendo apenas serem feitas substituições de inscrições.

As inscrições podem encerrar quando a organização assim o entender por motivos de segurança ou qualquer outro motivo.

As classificações podem sofrer alterações após confirmação final de todos os tempos e escalões.

Todos os participantes (após efetuar a sua inscrição) assumem este regulamento.

Os casos omissos deste regulamento serão resolvidos pelo Diretor Técnico da prova e de acordo com os regulamentos oficiais da Federação Portuguesa de Atletismo.

